



INTRODUCCIÓN

El **Instituto Municipal de Empleo y Fortalecimiento Empresarial de Bucaramanga -IMEBU-** , comprometido con la realidad social de la ciudad, y siguiendo su objeto misional, se permite presentar a la ciudadanía el **Boletín Informativo No. 2 del Observatorio del Empleo y el Trabajo del IMEBU**, el cual presenta una breve radiografía de las cifras e indicadores relacionados al Mercado laboral de Bucaramanga y su área metropolitana.

La información estadística suministrada está basada a partir de cálculos con base en microdatos del Departamento Administrativo Nacional de Estadística (DANE), y la cuál fue procesada en IBM SPSS Statistics 23 de la Gran Encuesta Integrada de Hogares –GEIH-.

El **IMEBU**, consciente de su papel en la generación de igualdades y oportunidades, acepta el reto de informar de una manera fácil y precisa, buscando mejorar y fortalecer su línea misional denominada **Liderazgo e Innovación Social**.



Población con Empleo Informal

... Pero... ¿Qué es Empleo Informal?

EL EMPLEO INFORMAL SE REFIERE A LA ACTIVIDAD LABORAL DE LOS TRABAJADORES INDEPENDIENTES, LOS VENDEDORES AMBULANTES, LAS TRABAJADORAS DE SERVICIO DOMÉSTICO, ENTRE OTROS.

ES AQUEL QUE CARECE DE UN CONTRATO CELEBRADO LEGALMENTE ENTRE EL PATRÓN Y EL TRABAJADOR, Y DONDE EL EMPLEADO SE ENCUENTRA AL MARGEN DE DEL CONTROL TRIBUTARIO Y DE LA PROTECCIÓN QUE, EN MATERIA LABORAL, LE BRINDA LA LEY.



Pensando en este tipo de población se realizó la investigación: **“IDENTIFICACIÓN DE LAS DINÁMICAS SOCIALES, ECONÓMICAS Y ESPACIALES RELACIONADAS CON EL COMERCIO INFORMAL QUE OCUPA EL ESPACIO PÚBLICO EN ZONAS PRIORIZADAS DE LA CIUDAD DE BUCARAMANGA”**

Se aplicaron 1568 encuestas en diferentes sectores del municipio de Bucaramanga

NUMERO DE COMERCIANTES INFORMALES DE BUCARAMANGA ENCUESTADOS

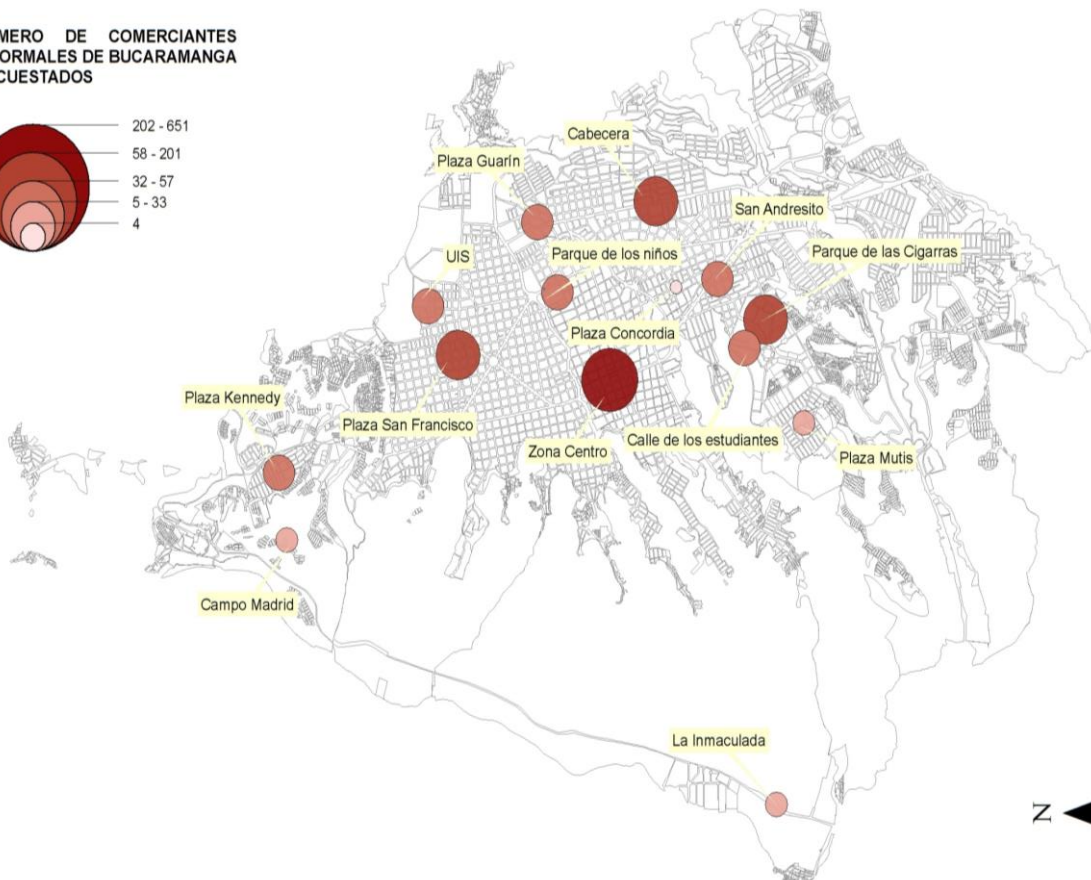
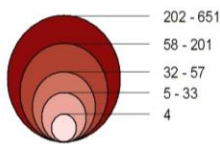



...Y ésta investigación tuvo como resultado:

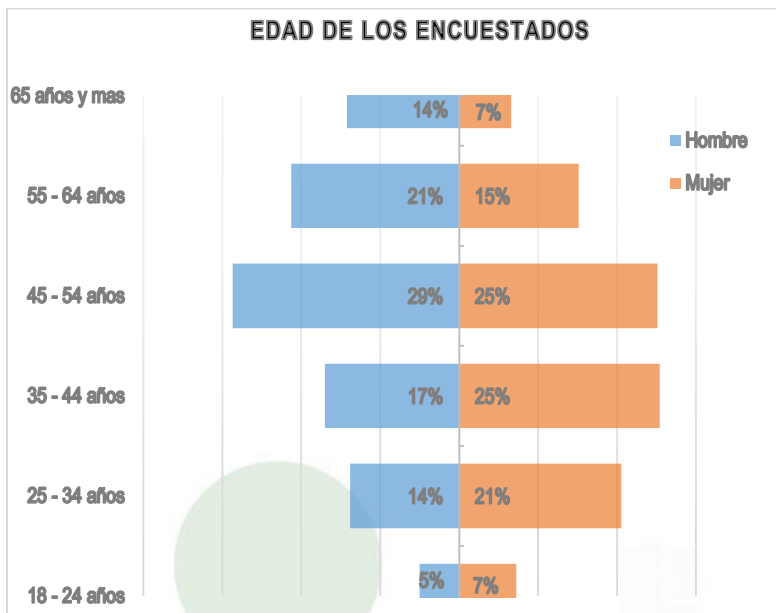

Hombres: 790; 50,4%
Mujeres: 778; 49,6%

27% viven en la
Comuna 1 – Norte

16% viven en la
Comuna 6 -
Concordia

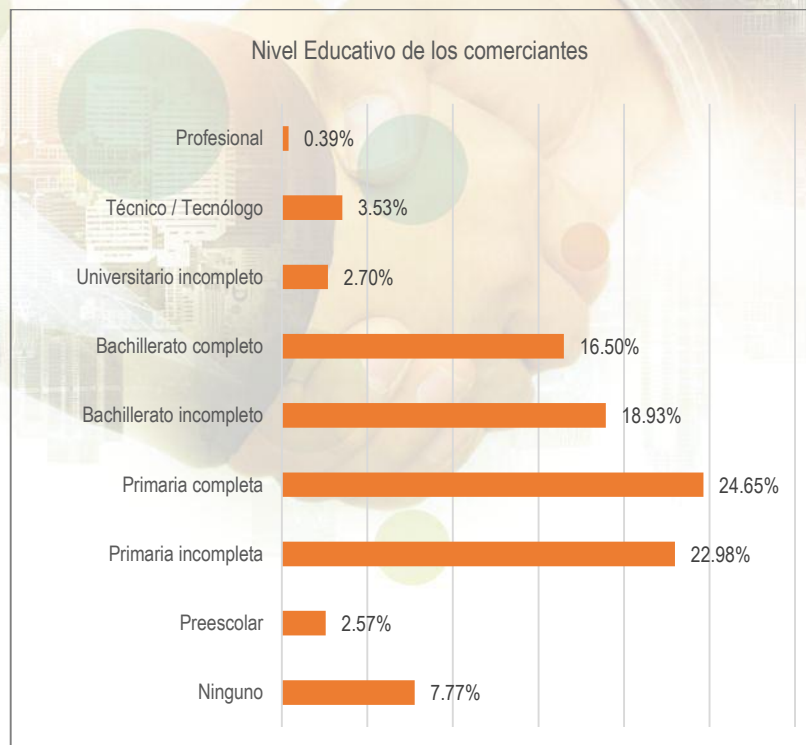

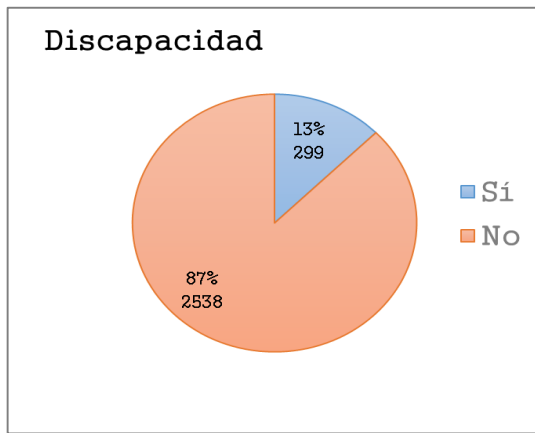

Visual: 71 – 24%
Múltiple: 111 – 37%
Motriz M.I.: 53 – 18%
Motriz M.S.: 33 – 11%

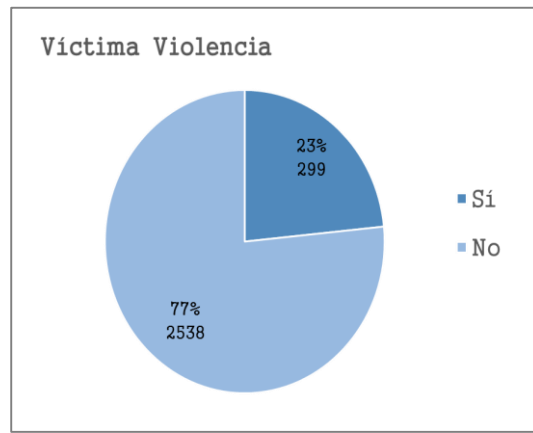

236 (69%) son desplazados, 24 (7%) son desmovilizados.

Está afiliado a Salud?

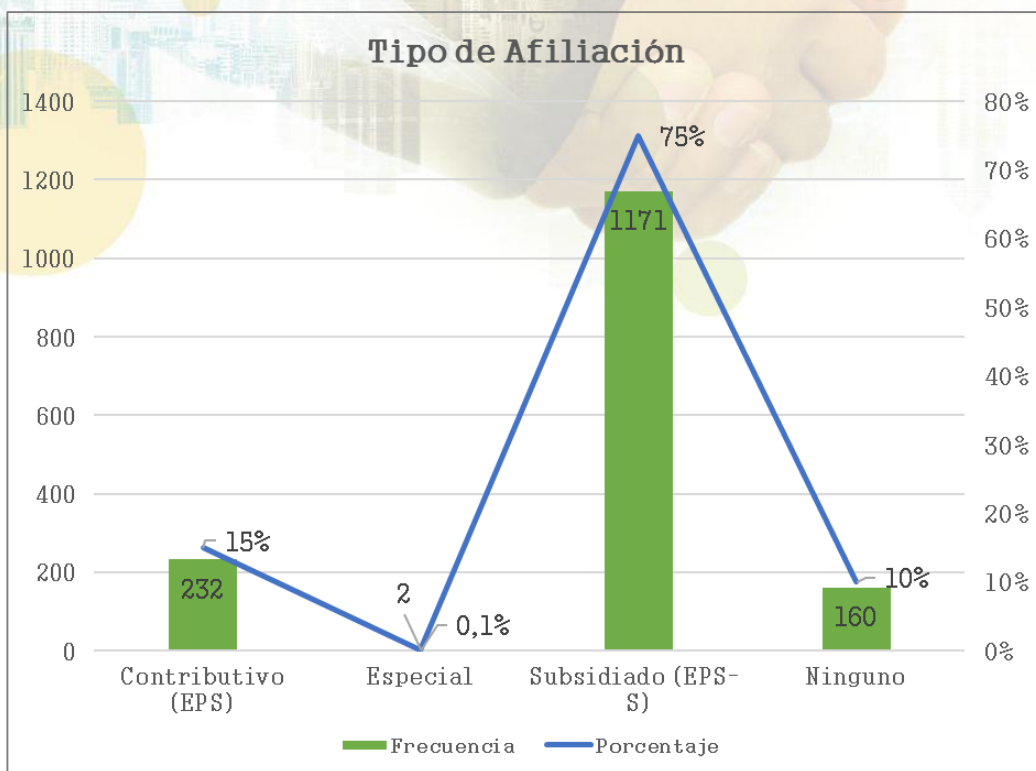
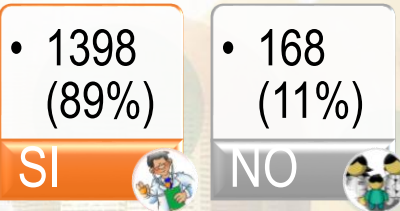



Le gustaría realizar otra actividad?Cuál?

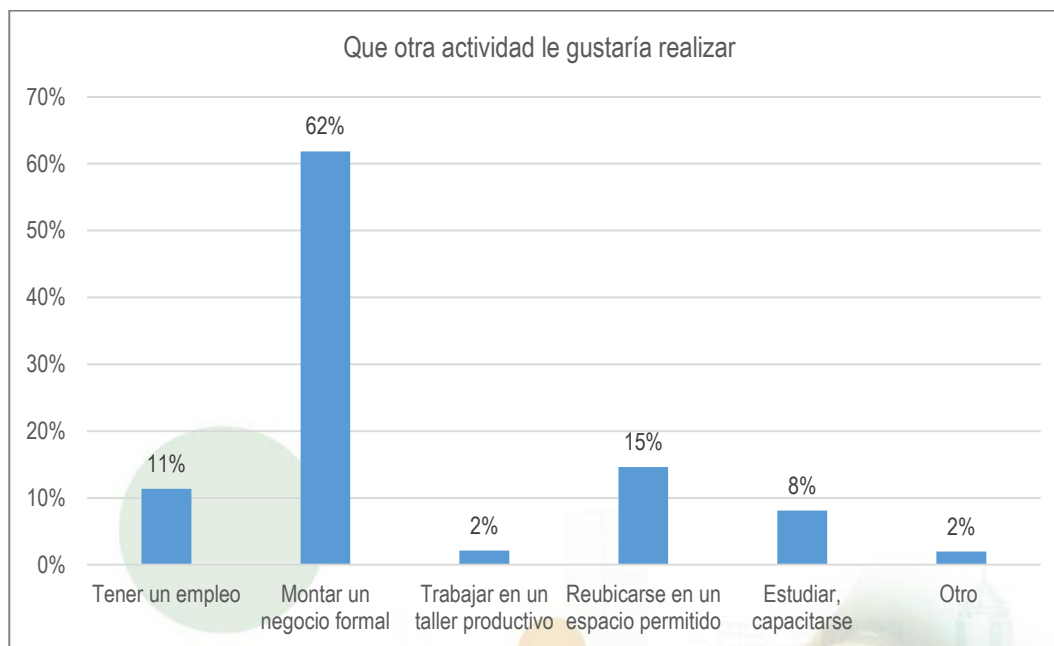

CONCLUSIONES DE LA INVESTIGACIÓN

- ✓ Un alto porcentaje lleva más de 10 años ejerciendo esta actividad. Esto demuestra la inexistencia de una política integral que busquen que estén personas migren hacia actividades.
- ✓ Un alto porcentaje de los productos vendidos son alimentos, es necesario incrementar las normas de higiene mediante la capacitación en manipulación de alimentos.
- ✓ Un 40% manifestó utilidades alrededor del salario mínimo. A las largas jornadas de trabajo y días sin descanso se suma la precariedad de ingresos.
- ✓ Las dificultades de acceso al crédito y la subsecuente necesidad de recurrir a los préstamos gota a gota es una gran problemática para este tipo de población. Urgen medidas para facilitar y abaratar el costo del crédito.





Análisis de Datos de la Gran Encuesta Integrada de Hogares -GEIH-

La Gran Encuesta Integrada de Hogares es una encuesta mediante la cual se solicita información sobre las condiciones de empleo de las personas (si trabajan, en qué trabajan, cuánto ganan, si tienen seguridad social en salud o si están buscando empleo), además de las características generales de la población como sexo, edad, estado civil y nivel educativo, se pregunta sobre sus fuentes de ingresos. La GEIH proporciona al país información a nivel nacional, cabecera - resto, regional, departamental, y para cada una de las capitales de los departamentos.

A continuación se hizo un pequeño resumen estadístico comparativo con las principales ciudades del país respecto a la encuesta GEIH y procesadas por IBM SPSS Statistics.

▪ TABLA CRUZADA ÁREA – DESOCUPADOS

Resumen de procesamiento de casos

	Casos					
	Válidos		Perdidos		Total	
	N	Porcentaje	N	Porcentaje	N	Porcentaje
Área * Desocupados	1602	100,0%	0	0,0%	1602	100,0%

Área	Medellín	Recuento	Desocupados	Total
			Desocupados	
			184	184
		% dentro de Desocupados	11,5%	11,5%
	Barranquilla	Recuento	133	133
		% dentro de Desocupados	8,3%	8,3%
	Bogotá	Recuento	151	151
		% dentro de Desocupados	9,4%	9,4%
	Bucaramanga	Recuento	92	92
		% dentro de Desocupados	5,7%	5,7%

▪ TABLA CRUZADA ÁREA – FUERZA DE TRABAJO

Resumen de procesamiento de casos

	Casos					
	Válidos		Perdidos		Total	
	N	Porcentaje	N	Porcentaje	N	Porcentaje
Área * Fuerza de trabajo	25386	100,0%	0	0,0%	25386	100,0%

Área	Medellín	Fuerza de trabajo	Total
		Fuerza de trabajo	
		2783	2783
	Barranquilla	2629	2629
	Bogotá	2513	2513
	Bucaramanga	1694	1694



▪ **TABLA CRUZADA ÁREA – INACTIVOS**

Resumen de procesamiento de casos

	Casos					
	Válidos		Perdidos		Total	
	N	Porcentaje	N	Porcentaje	N	Porcentaje
Área * Inactivos	8893	100,0%	0	0,0%	8893	100,0%

Área	Medellín	Recuento	Inactivos	Total
			Inactivos	
			926	926
		% dentro de Inactivos	10,4%	10,4%
	Barranquilla	Recuento	950	950
		% dentro de Inactivos	10,7%	10,7%
	Bogotá	Recuento	762	762
		% dentro de Inactivos	8,6%	8,6%
	Bucaramanga	Recuento	486	486
		% dentro de Inactivos	5,5%	5,5%

▪ **TABLA CRUZADA ÁREA – POBLACIÓN OCUPADA**

Resumen de procesamiento de casos

	Casos					
	Válidos		Perdidos		Total	
	N	Porcentaje	N	Porcentaje	N	Porcentaje
Área * Población ocupada	14891	100,0%	0	0,0%	14891	100,0%

Área	Medellín	Recuento	Población ocupada	Total
			Población ocupada	
			1673	1673
		% dentro de Población ocupada	11,2%	11,2%
	Barranquilla	Recuento	1546	1546
		% dentro de Población ocupada	10,4%	10,4%
	Bogotá, D.C.	Recuento	1600	1600
		% dentro de Población ocupada	10,7%	10,7%
	Bucaramanga	Recuento	1116	1116
		% dentro de Población ocupada	7,5%	7,5%



▪ TABLA CRUZADA ÁREA – SEXO

Resumen de procesamiento de casos

	Casos					
	Válidos		Perdidos		Total	
	N	Porcentaje	N	Porcentaje	N	Porcentaje
Área * Sexo	30560	100,0%	0	0,0%	30560	100,0%

	Área		Sexo		Total
			Hombre	Mujer	
Medellín	Recuento		1552	1710	3262
	% dentro de Sexo		10,9%	10,5%	10,7%
Barranquilla	Recuento		1540	1739	3279
	% dentro de Sexo		10,8%	10,7%	10,7%
Bogotá, D.C	Recuento		1472	1556	3028
	% dentro de Sexo		10,3%	9,5%	9,9%
Bucaramanga	Recuento		953	1095	2048
	% dentro de Sexo		6,7%	6,7%	6,7%
Total	Recuento		14242	16318	30560
	% dentro de Sexo		100,0%	100,0%	100,0%

Por último, ten en cuenta...

TERCER TRIMESTRE DEL AÑO 2016 (JULIO – SEPTIEMBRE) AMB

- La Tasa de Desempleo (TD) fue de **7,9%** frente al **6,9%** del año 2015
- La Tasa de Ocupación (TO) fue del **63,8%** frente al **64,2%** del año 2015
- La Tasa Global de Participación (TGP) **69,3%**
- La Tasa de Subempleo (TS) fue de **11,8%**
- La población ocupada (PO) **566.000**
- Población Desocupada (PD) **49.000**
- Población Inactiva (PI) **273.000**

Proporción del empleo informal en la población ocupada

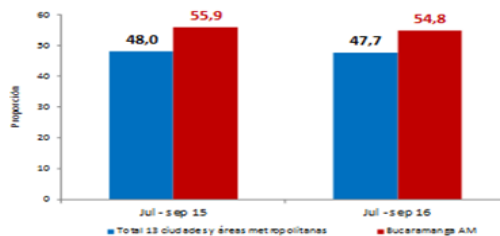

Del total de la PO (566.000), el 54,8% se dedica al empleo informal, lo cual representa 310.168 personas.

Fuente: Dane Gran Encuesta Integrada de Hogares -GEH- Mercado Laboral